

10 後・新

地番	10-1, 10-2, 10-3, 10-4, 10-5
土地の所在	大庭新地町丁目

地積測量図

041187

10-1.  
 $12.4 \times 2.4 \times \frac{1}{2} = 14.88$   
 $9.1 \times 2.6 \times \frac{1}{2} = 2.70$   
 $12.4 \times 6.2 \times \frac{1}{2} = 53.94$   
 $21.9 \times 4.0 \times \frac{1}{2} = 43.80$   
 $25.3 \times (2.9 + 1.4) \times \frac{1}{2} = 171.57$   
 286.92

10-2  
 $24.6 \times (8.3 + 8.5) \times \frac{1}{2} = 223.44$

10-3  
 $12.0 \times (8.0 + 8.7) \times \frac{1}{2} = 142.205$

10-5  
 $16.9 \times (8.3 + 6.5) \times \frac{1}{2} = 125.06$   
 $11.2 \times 6 \times \frac{1}{2} = 33.6$   
 158.66

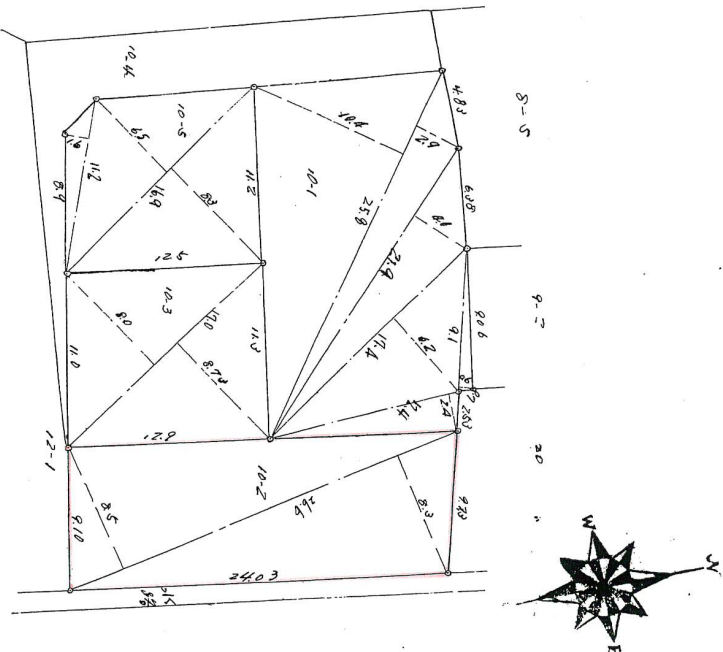

縮尺 1/300

昭和45年 6月 11日登記

(岐阜県土地家屋調査士会 用紙)

受託第 107 号  
 作製年月日 昭和45年 7月 10日  
 作製者 土橋 義之助  
 申請人 内田 義之助